

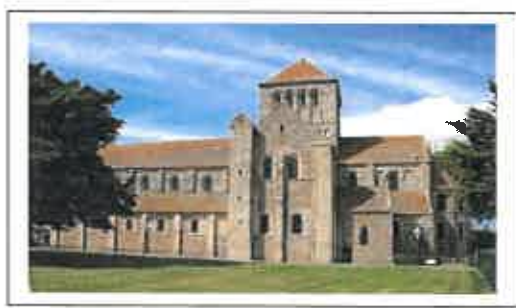

# CONCOURS SPECIAL OVINS LESSAY 2022

## PALMARES



Cotentin

Avranchin



Roussin



OSCAR  
ORGANISME DE SÉLECTION COTENTIN - AVRANCHIN - ROUSSIN  
MAISON DE L'AGRICULTURE - AVENUE DE PARIS  
50009 SAINT-LO CEDEX  
oscar.accueil@gmail.com  
Site internet : [races-ovines-manche.fr](http://races-ovines-manche.fr)  
☎ 02.33.06.49.82





*Lessay* Ville de

**2022**

MALES	AVRANCHIN	COTENTIN	ROUSSIN	TOTAL
1ère section	1	4	6	11
2ème section	1	3	6	10
3ème section	1	1	6	8
<b>TOTAL</b>	<b>3</b>	<b>8</b>	<b>18</b>	<b>29</b>

FEMELLES	AVRANCHIN	COTENTIN	ROUSSIN	TOTAL
1ère section	8	8	26	42
2ème section	6	8	26	40
3ème section	10	12	22	44
4ème section	-	-	18	18
Mères à Bélier	2	4	17	23
<b>TOTAL</b>	<b>24</b>	<b>28</b>	<b>92</b>	<b>144</b>

NBRE D'ANIMAUX	<b>27</b>	<b>36</b>	<b>110</b>	<b>173</b>
NBRE D'EXPOSANTS	<b>4</b>	<b>3</b>	<b>14</b>	<b>21</b>

# AVRANCHIN

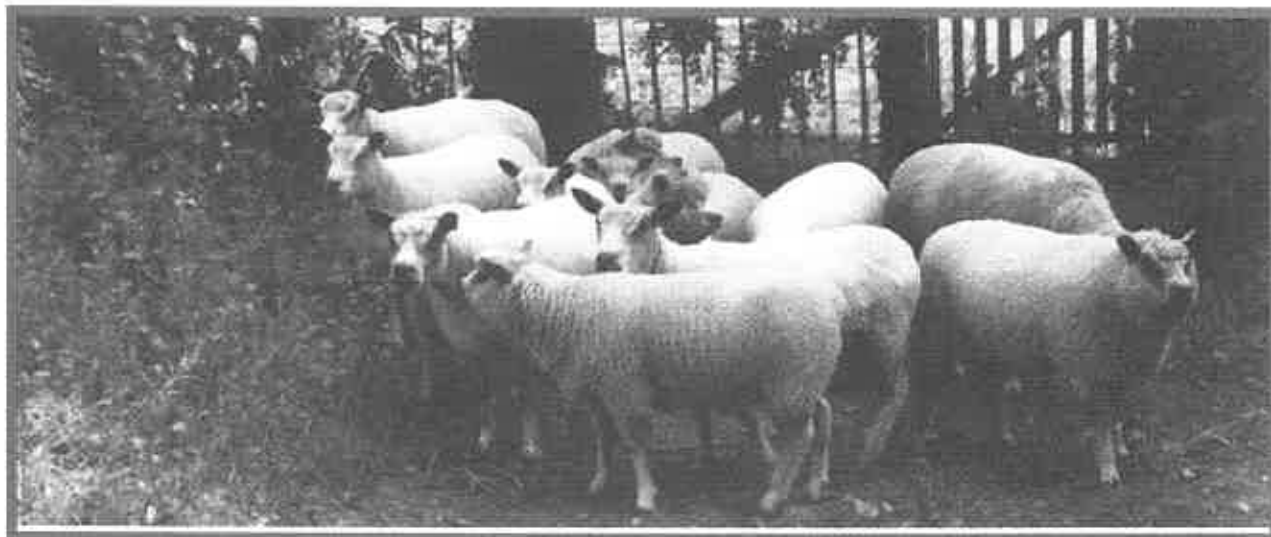

## JUGE

CILLARD JEAN-PAUL - BOURGBARRE (35)

## LISTE DES ELEVEURS

BOURASSIN AURELIE - MARCHESIEUX (50)

CHAUVET GERARD - ISIGNY LE BUAT (50)

EARL LEDRANS - ECAUSSEVILLE (50)

GAEC CAHOREL - LA ROCHELLE NORMANDE (50)

**AVRANCHIN****MALES 1ERE SECTION**

Nom du Naisseur	Nom du proprietaire	N°de l'animal		Note Technique	Note Conformat°	TOTAL	Clas.
GAEC CAHOREL	GAEC CAHOREL	369802	22010	0	50	50	1

**AVRANCHIN****MALES 2EME SECTION**

Nom du Naisseur	Nom du proprietaire	N°de l'animal		Note Technique	Note Conformat°	TOTAL	Clas.
TOUQUET	GAEC CAHOREL	365133	21007	0	49	49	1

**AVRANCHIN****MALES 3EME SECTION**

Nom du Naisseur	Nom du proprietaire	N°de l'animal		Note Technique	Note Conformat°	TOTAL	Clas.
BLOT B.	GAEC CAHOREL	180516	70015	0	49	49	1

## AVRANCHIN

## FEMELLES 1ERE SECTION

Nom du Naisseur	Nom du proprietaire	N°de l'animal		Note Technique	Moyenne Note Technique	Note Conformat°	Note Synthèse	Clas.
BOURASSIN A.	BOURASSIN A.	375492	22004	12	12,0	47,75	59,75	1
		375492	22005	12				
GAEC CAHOREL	GAEC CAHOREL	369802	22002	0	3,0	47,5	50,5	2
		369802	22004	3				
GAEC CAHOREL	GAEC CAHOREL	369802	22009	0	0,0	48,5	48,5	3
		369802	22037	0				
CHAUVET G.	CHAUVET G.	374691	22003	0	0,0	47,75	47,75	4
		374691	22005	0				

## AVRANCHIN

## FEMELLES 2EME SECTION

Nom du Naisseur	Nom du proprietaire	N°de l'animal		Note Technique	Moyenne Note Technique	Note Conformat°	Note Synthèse	Clas.
BOURASSIN A.	BOURASSIN A.	375492	21114	0	5	51,25	56,25	1
		375492	21104	10				
GAEC CAHOREL	GAEC CAHOREL	369802	21011	10	12,5	41,5	54	2
		369802	21028	15				
EARL LEDRANS	EARL LEDRANS	366813	21101	7	3,5	48	51,5	3
		366813	21910	0				

**AVRANCHIN****FEMELLES 3EME SECTION**

Nom du Naisseur	Nom du proprietaire	N°de l'animal		Note Technique	Moyenne Note Technique	Note Conformat°	Note Synthèse	Clas.
BOURASSIN A.	EARL LEDRANS	375492	19034	7	8	48	56	1
EARL LEDRANS		366813	18102	9				
GAEC CAHOREL	GAEC CAHOREL	369802	19007	5	4,5	50,5	55	2
		369802	19008	4				
GAEC CAHOREL	GAEC CAHOREL	369802	18001	6	5,5	47,75	53,25	3
		369802	18002	5				
BOURASSIN A.	BOURASSIN A.	375492	20056	0	0	52,25	52,25	4
		375492	20068	0				
GAEC CAHOREL	GAEC CAHOREL	369802	20103	0	1	51	52	5
		369802	20138	2				

**AVRANCHIN****FEMELLES MB**

Nom du Naisseur	Nom du proprietaire	N°de l'animal		Note Technique	Note Conformat°	Note Synthèse	Clas.
GAEC CAHOREL	GAEC CAHOREL	369802	18001	6	48	54	1
GAEC CAHOREL	GAEC CAHOREL	369802	18002	5	47,5	52,5	2

# AVRANCHIN

## PRIX SPECIAUX

### CHAMPIONNAT FEMELLES

ELEVEUR BOURASSIN AURELIE N° 22004  
N° 22005

### CHAMPIONNAT MALES

ELEVEUR GAEC CAHOREL N° 22010

### PRIX d'HONNEUR CONFORMATION FEMELLES

ELEVEUR BOURASSIN AURELIE N° 20056  
N° 20068

### PRIX d'HONNEUR CONFORMATION MALES

ELEVEUR GAEC CAHOREL N° 22010

### PRIX d'ENSEMBLE

1<sup>er</sup> PRIX

ELEVEUR : GAEC CAHOREL

# COTENTIN



## JUGE

GUERIN HUBERT - HEAUVILLE (50)

## LISTE DES ELEVEURS

AVENEL NICOLAS - LE GRAND CELLAND (50)

BINET SAMUEL - MAISONCELLES LA JOURDAN (14)

ELEVAGE PIQUOT - BRIX (50)



**COTENTIN****MALES 1ERE SECTION**

Nom du Naisseur	Nom du proprietaire	N°de l'animal		Note Technique	Note Conformat°	TOTAL	Clas.
ELEVAGE PIQUOT	ELEVAGE PIQUOT	365883	22001	40	46	86	1
ELEVAGE PIQUOT	ELEVAGE PIQUOT	365883	22024	12	49	61	2
ELEVAGE PIQUOT	BINET S.	365883	22003	8	44	52	3
AVENEL N.	AVENEL N.	374269	22001	2	35	37	4

**COTENTIN****MALES 2EME SECTION**

Nom du Naisseur	Nom du proprietaire	N°de l'animal		Note Technique	Note Conformat°	TOTAL	Clas.
HOUYVET P.	ELEVAGE PIQUOT	365372	21004	40	44	84	1
BIHEL J.	AVENEL N.	367268	21051	0	46	46	2
ELEVAGE PIQUOT	BINET S.	365883	21005	0	45	45	3

**COTENTIN****MALES 3EME SECTION**

Nom du Naisseur	Nom du proprietaire	N°de l'animal		Note Technique	Note Conformat°	TOTAL	Clas.
ELEVAGE PIQUOT	BINET S.	365883	19008	12	50	62	1

**COTENTIN****FEMELLES 1ERE SECTION**

Nom du Naisseur	Nom du proprietaire	N°de l'animal		Note Technique	Moyenne Note Technique	Note Conformat°	Note Synthèse	Clas.
BINET S.	BINET S.	176142	22001	40	40	38	78	1
		176142	22002	40				
ELEVAGE PIQUOT	ELEVAGE PIQUOT	365883	22002	40	31	44,5	75,5	2
		365883	22008	22				
AVENEL N.	AVENEL N.	374269	22002	0	8	43,5	51,5	3
		374269	22006	16				
ELEVAGE PIQUOT	ELEVAGE PIQUOT	365883	22011	0	0	47,5	47,5	4
		365883	22012	0				

**COTENTIN****FEMELLES 2EME SECTION**

Nom du Naisseur	Nom du proprietaire	N°de l'animal		Note Technique	Moyenne Note Technique	Note Conformat°	Note Synthèse	Clas.
AVENEL N.	AVENEL N.	374269	21012	30	35	45	80	1
		374269	21018	40				
ELEVAGE PIQUOT	ELEVAGE PIQUOT	365883	21009	30	25	45,5	70,5	2
		365883	21003	20				
BINET S.	BINET S.	176142	21002	20	20	49	69	3
		176142	21007	20				
BINET S.	BINET S.	176142	21001	30	30	38	68	4
		176142	21003	30				

## COTENTIN

## FEMELLES 3EME SECTION

Nom du Naisseur	Nom du propriétaire	N°de l'animal		Note Technique	Moyenne Note Technique	Note Conformat°	Note Synthèse	Clas.
ELEVAGE PIQUOT	ELEVAGE PIQUOT	365883	19026	40	40	45	85	1
		365883	19012	40				
BINET S.	BINET S.	176142	18003	14	27	42,5	69,5	2
		176142	19012	40				
AVENEL N.	AVENEL N.	374269	18007	16	16	51	67	3
		374269	20001	16				
JOSEPH M.	ELEVAGE PIQUOT	365248	00160	0	19	44,5	63,5	4
ELEVAGE PIQUOT		365883	02023	38				
ELEVAGE PIQUOT	ELEVAGE PIQUOT	365883	19020	8	10	48	58	5
		365883	02015	12				
AVENEL N.	AVENEL N.	374269	19007	0	0	44	44	6
		374269	19002	0				

## COTENTIN

## FEMELLES MB

Nom du Naisseur	Nom du propriétaire	N°de l'animal		Note Technique	Note Conformat°	Note Synthèse	Clas.
ELEVAGE PIQUOT	ELEVAGE PIQUOT	365883	19012	40	46	86	1
ELEVAGE PIQUOT	ELEVAGE PIQUOT	365883	19026	40	44	84	2
BINET S.	BINET S.	176142	19012	40	43	83	3
AVENEL N.	AVENEL N.	374269	18007	16	51	67	4



# ROUSSIN



## JUGES

CATHERINE PAULINE - MAGNEVILLE (50)

MESNIL MICHEL - LE CHEFRENE (50)

## LISTE DES ELEVEURS

DUCHEMIN GILDAS - CANISY (50)

DUMONT ANTHONY - VIRE NORMANDIE (14)

EARL DE LA MARE - RAUVILLE LA PLACE (50)

ESTACE CORINNE - EQUEURDREVILLE HAINNEVILLE (50)

FARIBAUD NELLY - LE HAM (50)

FARIBAUD LUCAS - LE HAM (50)

GAEC DU GARD - BREUVILLE (50)

GAEC DU LONG AULNAY - SAINT MERE EGLISE (50)

GAEC DUQUESNE - EQUEURDREVILLE HAINNEVILLE (50)

HEBERT ALAIN - LA RONDEHAYE (50)

LECANU GUILLAUME - LE LOREY (50)

OLIVIER FABIEN - VASTEVILLE (50)

SCEA LA RUE MARQUAND - PORTBAIL (50)

VALLEE LORIS - BRIX (50)

**ROUSSIN****MALES 1ERE SECTION A**

Nom du Naisseur	Nom du proprietaire	N°de l'animal		Note Technique	Note Conformat°	TOTAL	Clas.
HEBERT A.	VALLEE L.	369908	22005	26	68,5	94,5	1
GAEC DU LONG AULNAY	VALLEE L.	370885	22070	2	73	75	2

**ROUSSIN****MALES 1ERE SECTION B**

Nom du Naisseur	Nom du proprietaire	N°de l'animal		Note Technique	Note Conformat°	TOTAL	Clas.
LECACHEUX H.	GAEC DU GARD	365721	22013	8	71,5	79,5	1
LECACHEUX H.	Copropriété ESTACE D./GAEC DUQUESNE	365721	22003	11	62,5	73,5	2
GAEC DUQUESNE	Copropriété DUCHEMIN G./DUMONT A.	366862	22047	1	66	67	3
TOUFFET A.	OLIVIER F.	180899	22010	4	59,5	63,5	4

**ROUSSIN****MALES 2EME SECTION**

Nom du Naisseur	Nom du proprietaire	N°de l'animal		Note Technique	Note Conformat°	TOTAL	Clas.
VALLEE L.	GAEC DU GARD	365836	21063	6	72	78	1
VALLEE L.	FARIBAUD N.	365836	21007	13	60,5	73,5	2
GAEC LA SELINE	EARL DE LA MARE	374992	21003	3	69	72	3 ex
OLIVIER F.	VALLEE L.	374900	21026	6	66	72	3 ex
SCEA RUE MARQUAND	HEBERT A.	370264	21013	8	62,5	70,5	5
JOURDAIN Ch.	LECANU G.	365882	21021	12	51	63	6

**ROUSSIN****MALES 3EME SECTION**

Nom du Naisseur	Nom du proprietaire	N°de l'animal		Note Technique	Note Conformat°	TOTAL	Clas.
DUCHEMIN G.	FARIBAUD L.	370219	19002	23	64	87	1
DUCHEMIN G.	Copropriété ESTACE D./GAEC DUQUESNE	370219	20006	11	75	86	2
GAEC DUQUESNE	GAEC DU LONG AULNAY	366862	20055	20	61,5	81,5	3
TOUFFET A.	DUMONT A.	180484	18010	7	70	77	4
LECACHEUX H.	GAEC DU GARD	365721	19004	3	63,5	66,5	5
GAEC DUQUESNE	OLIVIER F.	366862	20004	21	43,5	64,5	6

# ROUSSIN

# FEMELLES 1ERE SECTION A

Nom du Naisseur	Nom du propriétaire	N°de l'animal		Note Technique	Moyenne Note Technique	Note Conformat°	Note Synthèse	Clas.
GAEC DU LONG AULNAY	GAEC DU LONG AULNAY	370885	22007	8	8	71,5	79,5	1
		370885	22008	8				
HEBERT A.	HEBERT A.	369908	22004	26	16	60,75	76,75	2
		369908	22007	6				
VALLEE L.	VALLEE L.	365836	22005	14	14	61,75	75,75	3
		365836	22006	14				

# ROUSSIN

# FEMELLES 1ERE SECTION B

Nom du Naisseur	Nom du propriétaire	N°de l'animal		Note Technique	Moyenne Note Technique	Note Conformat°	Note Synthèse	Clas.																																																																																																						
SCEA RUE MARQUAND	SCEA RUE MARQUAND	370264	22006	12	12	65,50	77,50	1																																																																																																						
		370264	22007	12					GAEC DUQUESNE	GAEC DUQUESNE	366862	22045	21	20,5	53,33	73,83	2	366862	22058	20	GAEC DU LONG AULNAY	GAEC DU LONG AULNAY	370885	22238	5	8,5	57,50	66,00	3	370885	22134	12	GAEC DUQUESNE	GAEC DUQUESNE	366862	22021	9	14,5	51,00	65,50	4	366862	22057	20	DUMONT A.	DUMONT A.	180459	22018	0	0	63,75	63,75	5 ex	180459	22035	0	OLIVIER F.	OLIVIER F.	374900	22008	0	0,5	63,25	63,75	5 ex	374900	22011	1	VALLEE L.	VALLEE L.	365836	22021	13	13	50,25	63,25	7	365836	22022	13	VALLEE L.	VALLEE L.	365836	22018	8	9	49,00	58,00	8	365836	22028	10	OLIVIER F.	OLIVIER F.	374900	22005	13	8	49,00	57,00	9	374900	22026	3	LECANU G.	LECANU G.	375487	00047	7	11
GAEC DUQUESNE	GAEC DUQUESNE	366862	22045	21	20,5	53,33	73,83	2																																																																																																						
		366862	22058	20					GAEC DU LONG AULNAY	GAEC DU LONG AULNAY	370885	22238	5	8,5	57,50	66,00	3	370885	22134	12	GAEC DUQUESNE	GAEC DUQUESNE	366862	22021	9	14,5	51,00	65,50	4	366862	22057	20	DUMONT A.	DUMONT A.	180459	22018	0	0	63,75	63,75	5 ex	180459	22035	0	OLIVIER F.	OLIVIER F.	374900	22008	0	0,5	63,25	63,75	5 ex	374900	22011	1	VALLEE L.	VALLEE L.	365836	22021	13	13	50,25	63,25	7	365836	22022	13	VALLEE L.	VALLEE L.	365836	22018	8	9	49,00	58,00	8	365836	22028	10	OLIVIER F.	OLIVIER F.	374900	22005	13	8	49,00	57,00	9	374900	22026	3	LECANU G.	LECANU G.	375487	00047	7	11	44,00	55,00	10	375487	00051	15						
GAEC DU LONG AULNAY	GAEC DU LONG AULNAY	370885	22238	5	8,5	57,50	66,00	3																																																																																																						
		370885	22134	12					GAEC DUQUESNE	GAEC DUQUESNE	366862	22021	9	14,5	51,00	65,50	4	366862	22057	20	DUMONT A.	DUMONT A.	180459	22018	0	0	63,75	63,75	5 ex	180459	22035	0	OLIVIER F.	OLIVIER F.	374900	22008	0	0,5	63,25	63,75	5 ex	374900	22011	1	VALLEE L.	VALLEE L.	365836	22021	13	13	50,25	63,25	7	365836	22022	13	VALLEE L.	VALLEE L.	365836	22018	8	9	49,00	58,00	8	365836	22028	10	OLIVIER F.	OLIVIER F.	374900	22005	13	8	49,00	57,00	9	374900	22026	3	LECANU G.	LECANU G.	375487	00047	7	11	44,00	55,00	10	375487	00051	15																		
GAEC DUQUESNE	GAEC DUQUESNE	366862	22021	9	14,5	51,00	65,50	4																																																																																																						
		366862	22057	20					DUMONT A.	DUMONT A.	180459	22018	0	0	63,75	63,75	5 ex	180459	22035	0	OLIVIER F.	OLIVIER F.	374900	22008	0	0,5	63,25	63,75	5 ex	374900	22011	1	VALLEE L.	VALLEE L.	365836	22021	13	13	50,25	63,25	7	365836	22022	13	VALLEE L.	VALLEE L.	365836	22018	8	9	49,00	58,00	8	365836	22028	10	OLIVIER F.	OLIVIER F.	374900	22005	13	8	49,00	57,00	9	374900	22026	3	LECANU G.	LECANU G.	375487	00047	7	11	44,00	55,00	10	375487	00051	15																														
DUMONT A.	DUMONT A.	180459	22018	0	0	63,75	63,75	5 ex																																																																																																						
		180459	22035	0					OLIVIER F.	OLIVIER F.	374900	22008	0	0,5	63,25	63,75	5 ex	374900	22011	1	VALLEE L.	VALLEE L.	365836	22021	13	13	50,25	63,25	7	365836	22022	13	VALLEE L.	VALLEE L.	365836	22018	8	9	49,00	58,00	8	365836	22028	10	OLIVIER F.	OLIVIER F.	374900	22005	13	8	49,00	57,00	9	374900	22026	3	LECANU G.	LECANU G.	375487	00047	7	11	44,00	55,00	10	375487	00051	15																																										
OLIVIER F.	OLIVIER F.	374900	22008	0	0,5	63,25	63,75	5 ex																																																																																																						
		374900	22011	1					VALLEE L.	VALLEE L.	365836	22021	13	13	50,25	63,25	7	365836	22022	13	VALLEE L.	VALLEE L.	365836	22018	8	9	49,00	58,00	8	365836	22028	10	OLIVIER F.	OLIVIER F.	374900	22005	13	8	49,00	57,00	9	374900	22026	3	LECANU G.	LECANU G.	375487	00047	7	11	44,00	55,00	10	375487	00051	15																																																						
VALLEE L.	VALLEE L.	365836	22021	13	13	50,25	63,25	7																																																																																																						
		365836	22022	13					VALLEE L.	VALLEE L.	365836	22018	8	9	49,00	58,00	8	365836	22028	10	OLIVIER F.	OLIVIER F.	374900	22005	13	8	49,00	57,00	9	374900	22026	3	LECANU G.	LECANU G.	375487	00047	7	11	44,00	55,00	10	375487	00051	15																																																																		
VALLEE L.	VALLEE L.	365836	22018	8	9	49,00	58,00	8																																																																																																						
		365836	22028	10					OLIVIER F.	OLIVIER F.	374900	22005	13	8	49,00	57,00	9	374900	22026	3	LECANU G.	LECANU G.	375487	00047	7	11	44,00	55,00	10	375487	00051	15																																																																														
OLIVIER F.	OLIVIER F.	374900	22005	13	8	49,00	57,00	9																																																																																																						
		374900	22026	3					LECANU G.	LECANU G.	375487	00047	7	11	44,00	55,00	10	375487	00051	15																																																																																										
LECANU G.	LECANU G.	375487	00047	7	11	44,00	55,00	10																																																																																																						
		375487	00051	15																																																																																																										



## ROUSSIN

## FEMELLES 2EME SECTION A

Nom du Naisseur	Nom du propriétaire	N°de l'animal		Note Technique	Moyenne Note Technique	Note Conformat°	Note Synthèse	Clas.
VALLEE L.	VALLEE L.	365836	21032	9	7,50	74,50	82,00	1
		365836	21062	6				
VALLEE L.	VALLEE L.	365836	21012	14	15,00	65,00	80,00	2
		365836	21075	16				
GAEC DU LONG AULNAY	GAEC DU LONG AULNAY	370885	21127	15	16,00	59,00	75,00	3
		370885	21135	17				
FARIBAUD N.	FARIBAUD N.	374199	21122	3	2,00	70,50	72,50	4
		374199	21052	1				
GAEC DUQUESNE	GAEC DUQUESNE	366862	21051	21	16,00	55,25	71,25	5
		366862	21041	11				
GAEC DUQUESNE	GAEC DUQUESNE	366862	21033	9	5,50	63,00	68,50	6
		366862	21090	2				
FARIBAUD N.	FARIBAUD N.	374199	21130	0	5,00	62,00	67,00	7
		374199	21138	10				
DUMONT Anthony	DUMONT Anthony	180459	21039	1	1,00	60,00	61,00	8
		180459	21037	1				

## ROUSSIN

## FEMELLES 2EME SECTION B

Nom du Naisseur	Nom du propriétaire	N°de l'animal		Note Technique	Moyenne Note Technique	Note Conformat°	Note Synthèse	Clas.
VALLEE L.	VALLEE L.	365836	21016	11	10	60,25	70,25	1
		365836	21039	9				
HEBERT A.	HEBERT A.	369908	21005	11	7	55,25	62,25	2
CARDET A.		369514	00013	3				
GAEC DU LONG AULNAY	GAEC DU LONG AULNAY	370885	21118	4	6	51,75	57,75	3
		370885	21126	8				
LECACHEUX H.	EARL DE LA MARE	365721	21011	0	2,5	52,5	55	4 EX
		365721	21005	5				
DROUET R.	DUMONT A.	366469	14	0	2,5	52,5	55	4 EX
		366469	16	5				

# ROUSSIN

# FEMELLES 3EME SECTION

Nom du Naisseur	Nom du propriétaire	N°de l'animal		Note Technique	Moyenne Note Technique	Note Conformat°	Note Synthèse	Clas.
HEBERT A.	HEBERT A.	369908	19018	7	9,5	69,75	79,25	1
		369908	19034	12				
GAEC DU LONG AULNAY	GAEC DU LONG AULNAY	370885	19134	9	12	66,5	78,5	2
		370885	19190	15				
VALLEE L.	VALLEE L.	365836	20120	8	11,5	64,75	76,25	3
		365836	20124	15				
FARIBAUD N.	FARIBAUD N.	374199	19038	12	13	63	76	4
VALLEE L.		365836	19075	14				
GAEC DUQUESNE	GAEC DUQUESNE	366862	20006	16	13	62	75	5
		366862	20074	10				
DUMONT A.	DUMONT A.	180459	19017	4	2	68	70	6
		180459	228	0				
JOURDAIN Ch.	OLIVIER F.	365882	19023	11	8,5	58,75	67,25	7
		365882	19017	6				
HEBERT A.	LECANU G.	369908	20060	15	11,5	54,75	66,25	8
		369908	20049	8				
GAEC DUQUESNE	GAEC DUQUESNE	366862	19023	0	0	65,75	65,75	9
		366862	19032	0				
VALLEE L.	VALLEE L.	365836	19141	6	7	58	65	10
		365836	19148	8				
JOURDAIN Ch.	OLIVIER F.	365882	19036	13	11,5	51,25	62,75	11
		365882	19019	10				

# ROUSSIN

# FEMELLES 4EME SECTION

Nom du Naisseur	Nom du propriétaire	N°de l'animal		Note Technique	Moyenne Note Technique	Note Conformat°	Note Synthèse	Clas.
GAEC DUQUESNE	GAEC DUQUESNE	366862	17050	21	20,5	59,75	80,25	1
		366862	18009	20				
VALLEE L.	VALLEE L.	365836	18004	13	11,5	65,50	77	2
		365836	18013	10				
HEBERT A.	HEBERT A.	369908	18011	23	13,5	61,00	74,5	3
VIEL M.		365831	18009	4				
GAEC DUQUESNE	GAEC DUQUESNE	366862	18078	8	5	62,75	67,75	4
		366862	18057	2				
LECACHEUX H.	DUMONT A.	365721	18024	1	0,5	65,75	66,25	5
DROUET R.		366469	04286	0				
VALLEE L.	OLIVIER F.	365836	18068	2	1	63,25	64,25	6
OLIVIER F.		374900	60006	0				
FARIBAUD N.	FARIBAUD N.	374199	17033	5	4	59,75	63,75	7
		374199	60034	3				
GAEC DU LONG AULNAY	GAEC DU LONG AULNAY	370885	18099	13	7,5	55,50	63	8
		370885	18240	2				
DAMOURETTE E.	LECANU G.	374581	18026	5	6	55,25	61,25	9
		374581	18012	7				

## ROUSSIN

## FEMELLES MB

Nom du Naisseur	Nom du propriétaire	N°de l'animal		Note Technique	Note Conformat°	TOTAL	Clas.
GAEC DU LG AULNAY	GAEC DU LG AULNAY	370885	19190	15	72,5	87,5	1
HEBERT A.	HEBERT A.	369908	19034	8	74,5	82,5	2
VALLEE L.	VALLEE L.	365836	18004	13	68,5	81,5	3
GAEC DUQUESNE	GAEC DUQUESNE	366862	18009	20	60,5	80,5	4
GAEC DUQUESNE	GAEC DUQUESNE	366862	17050	21	59	80	5 ex
HEBERT A.	HEBERT A.	369908	18011	23	57	80	5 ex
VALLEE L.	VALLEE L.	365836	20124	15	61	76	7
VALLEE L.	VALLEE L.	365836	18013	10	62,5	72,5	8 ex
GAEC DUQUESNE	GAEC DUQUESNE	366862	18078	8	64,5	72,5	8 ex
JOURDAIN Ch.	OLIVIER F.	365882	19017	6	66	72	10
VIEL M.	HEBERT A.	365831	18009	4	65	69	11
HEBERT A.	LECANU G.	369908	20060	15	53,5	68,5	12
FARIBAUD N.	FARIBAUD N.	374199	60034	3	64	67	13
JOURDAIN Ch.	OLIVIER F.	365882	19019	10	55	65	14
HEBERT A.	LECANU G.	369908	20049	8	56	64	15
JOURDAIN Ch.	OLIVIER F.	365882	19036	13	47,5	60,5	16
FARIBAUD N.	FARIBAUD N.	374199	17033	5	55,5	60,5	17

**ROUSSIN  
PRIX DE FAMILLE**

Nom du Naisseur	Nom du propriétaire	N° de l'animal		Note Technique	Moyenne Note Technique	Note conformation	Moyenne Note Conformat°	Note homogénéité	Note Synthèse	Clas.
VALLEE L.	VALLEE L.	365836	18004	13	12,25	68,50	58,38	88,00	77,58	1
		365836	18013	10		62,50				
		365836	22021	13		47,50				
		365836	22022	13		55,00				
GAEC DUQUESNE	GAEC DUQUESNE	366862	17050	21	20,25	59,00	55,75	76,00	76,00	2
		366862	18009	20		60,50				
		366862	22057	20		55,50				
		366862	22058	20		48,00				

# ROUSSIN

## PRIX SPECIAUX

### CHAMPIONNAT FEMELLES

ELEVEUR : VALLEE LORIS N° 21032  
N° 21062

### CHAMPIONNAT MALES

ELEVEUR : GAEC DU GARD N° 22013

### PRIX d'HONNEUR CONFORMATION FEMELLES

ELEVEUR VALLEE LORIS N° 21032  
N° 21062

### PRIX d'HONNEUR CONFORMATION MALES

ELEVEUR Copropriété ESTACE/ GAEC N°  
DUQUESNE +20006

### PRIX DE FAMILLE

1<sup>er</sup> PRIX ELEVEUR VALLEE LORIS

### PRIX d'ENSEMBLE

1<sup>er</sup> PRIX ELEVEUR : DUMONT ANTHONY

Prix Génétique Roussin moins de 40 brebis

Class.	détenteur	EFFECTIF FEMELLES PRESENTES	EFFECTIF FEMELLES ARR/ARR	EFFECTIF FEMELLES PÈRE ET MÈRE CONNUS	FEMELLES FILLES DE MB	FEMELLES FILLES DE MA	% ARR	% Géné	% FMB	% FMA	INDEX PROLIF MOYEN	INDEX VL MOYEN	NOTE SYNTHÈSE
1	HEBERT	30	28	29	26	0	93	97	87	0	107	106	72
2	JOURDAIN	21	15	21	13	1	71	100	62	5	102	112	65
3	MAUGER	14	14	14	14	0	100	100	100	0	102	100	64
4	CARDET	23	21	23	17	3	91	100	74	13	101	103	62
5	BOVYN	25	25	25	19	1	100	100	76	4	99	106	62
6	DAMOURETTE	39	35	39	22	11	90	100	56	28	99	103	60
7	TOUFFET	18	16	18	9	5	89	100	50	28	101	103	60
8	LECACHEUX	10	10	10	5	1	100	100	50	10	100	102	51
9	MASSIEU	18	15	18	6	4	83	100	33	22	95	108	51
10	OLIVIER	36	32	34	9	14	89	94	25	39	98	100	49
11	LACOTTE	15	7	6	2	3	47	40	13	20	95	98	21
12	DE LA MARE	14	7	7	2	0	50	50	14	0	101	96	21
13	LECANU	34	7	8	5	1	21	24	15	3	102	98	19
14	LEGRIFTON	30	1	3	1	0	3	10	3	0	100	96	6

Prix Génétique Roussin plus de 40 brebis

détenteur	EFFECTIF FEMELLES PRESENTES	EFFECTIF FEMELLES ARR/ARR	EFFECTIF FEMELLES PERE ET MERE CONNUS	FEMELLES FILLES DE MB	FEMELLES FILLES DE MA	% ARR	% Géné	% FMB	% FMA	INDEX PROLIF MOYEN	INDEX VL MOYEN	NOTE SYNTHESE
VALLEE	68	51	52	44	4	75	76	65	6	105	108	86
ESTACE	108	79	105	48	20	73	97	44	19	99	105	75
FARIBAUD N	134	89	115	63	16	66	86	47	12	102	104	71
LA SELINE	80	44	79	34	9	55	99	43	11	104	103	70
DUQUESNE	85	61	85	38	14	72	100	45	16	99	102	70
DUCHEMIN	236	160	176	83	34	68	75	35	14	102	99	59
DE GOAREM BRAS	79	46	68	24	10	58	86	30	13	102	101	59
DU LONG AULNAY	264	176	245	44	53	67	93	17	20	99	102	57
DU GARD	61	31	29	8	8	51	48	13	13	99	99	37
JEGOU	118	43	85	18	13	36	72	15	11	99	98	36
CATHERINE	136	35	59	9	15	26	43	7	11	100	97	27
SIMON	187	7	73	1	32	4	39	1	17	98	95	21
DUMONT	183	22	58	2	12	12	32	1	7	100	98	20
LES VERGERS DE LA PASSION	76	7	20	0	0	9	26	0	0	94	98	5



